УЗАГАЛЬНЕНА СТРУКТУРНА СХЕМА АТ «АНТОНОВ»

(станом на 01.08.2024)
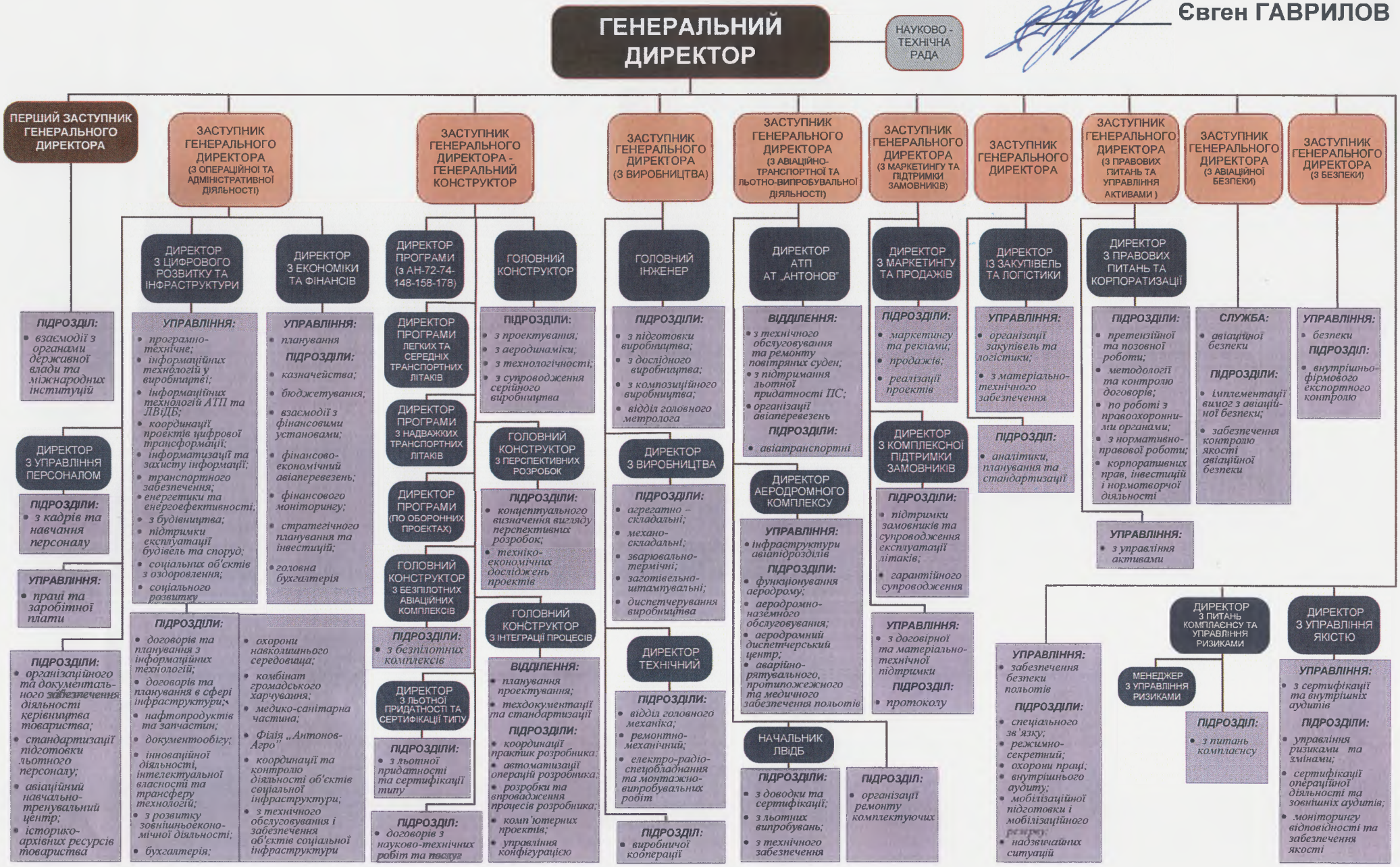
ЗАТВЕРДЖУЮ
В.о. генерального директора
АТ «АНТОНОВ»
Євген ГАВРИЛОВ